

MORFOLOGIA TERRITORIALE E NUCLEI STORICI

scala 1:50.000

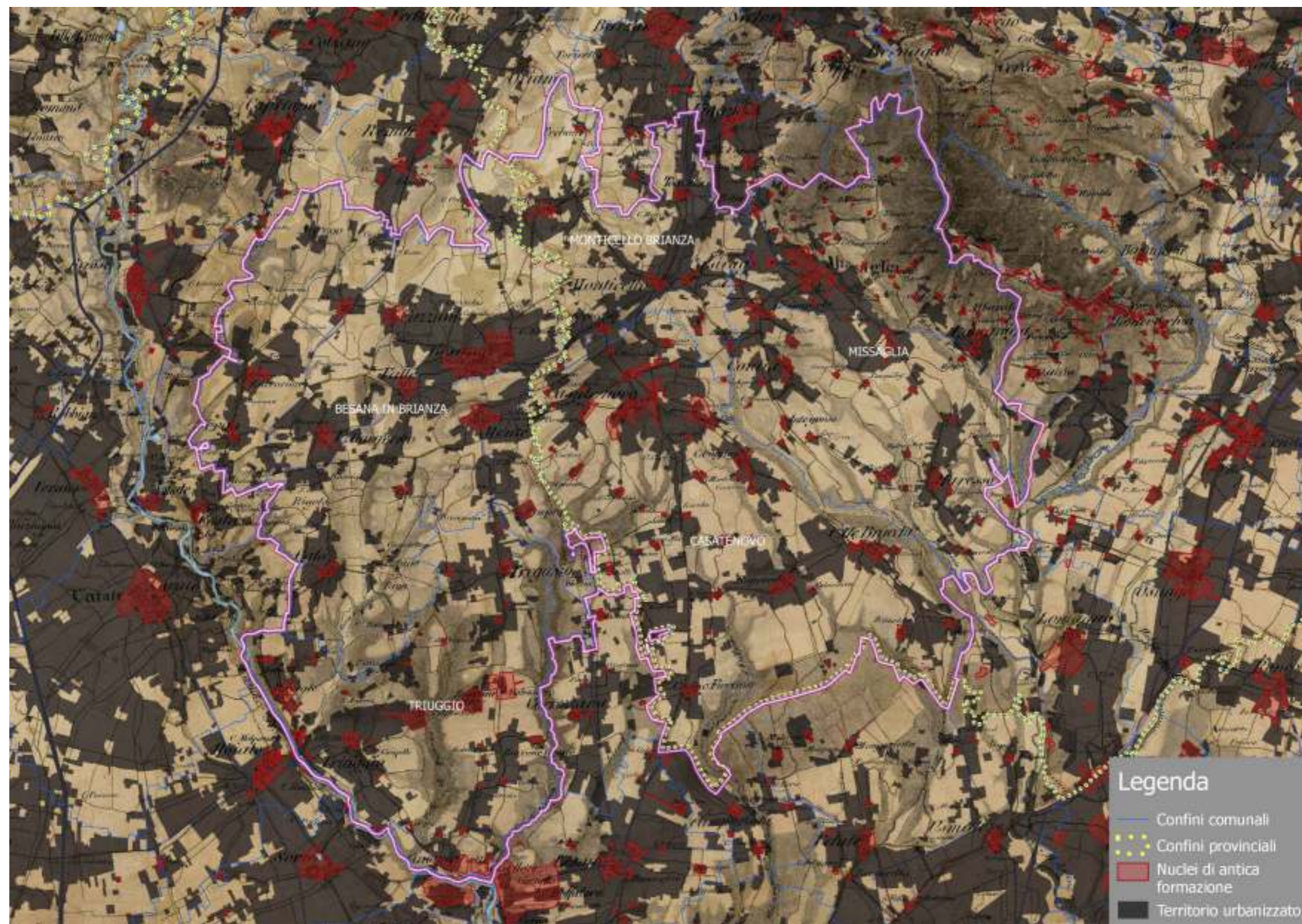

DENSITÀ RESIDENZIALE

scala 1:50.000

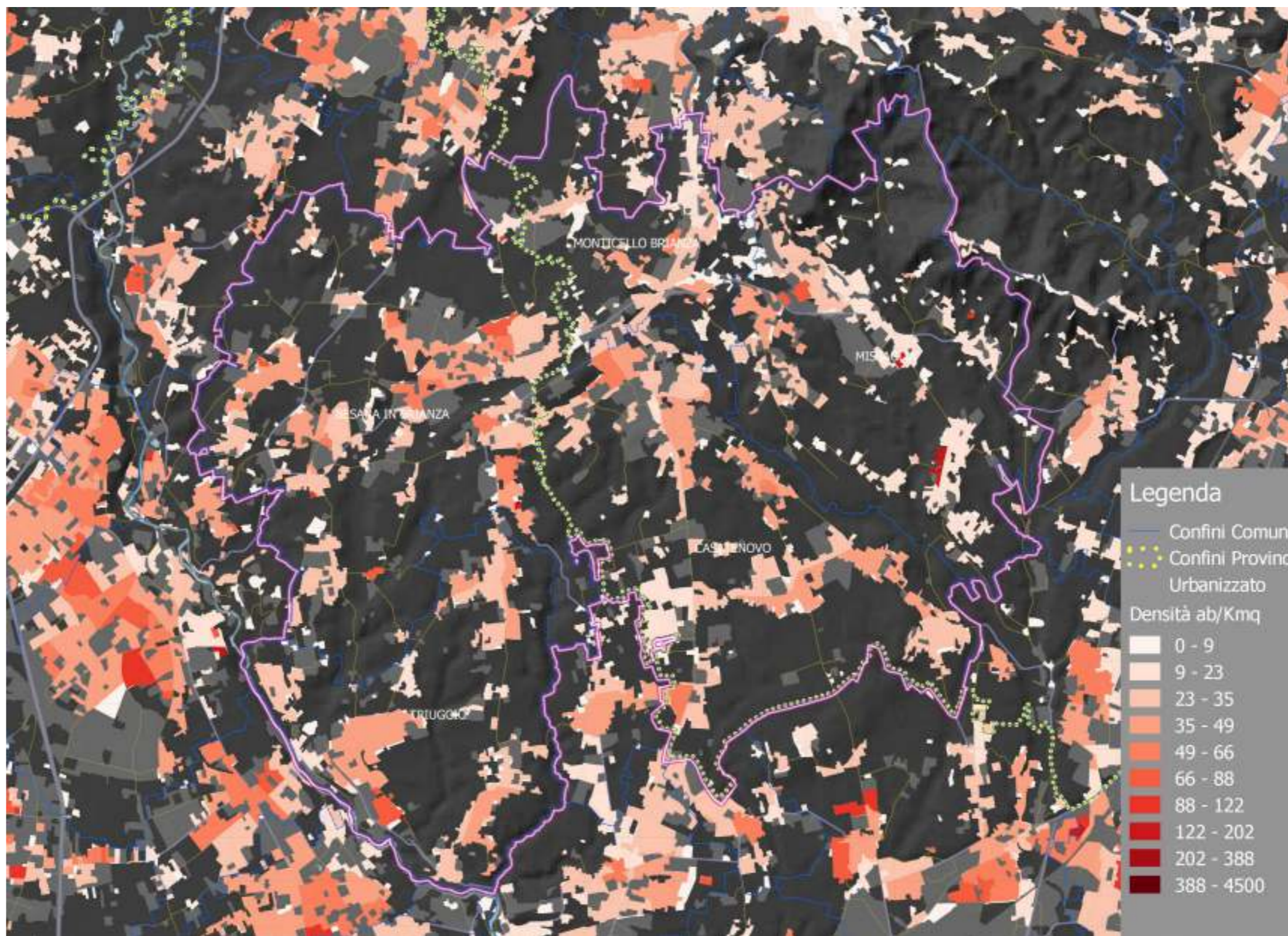

POLARITÀ TERRITORIALI

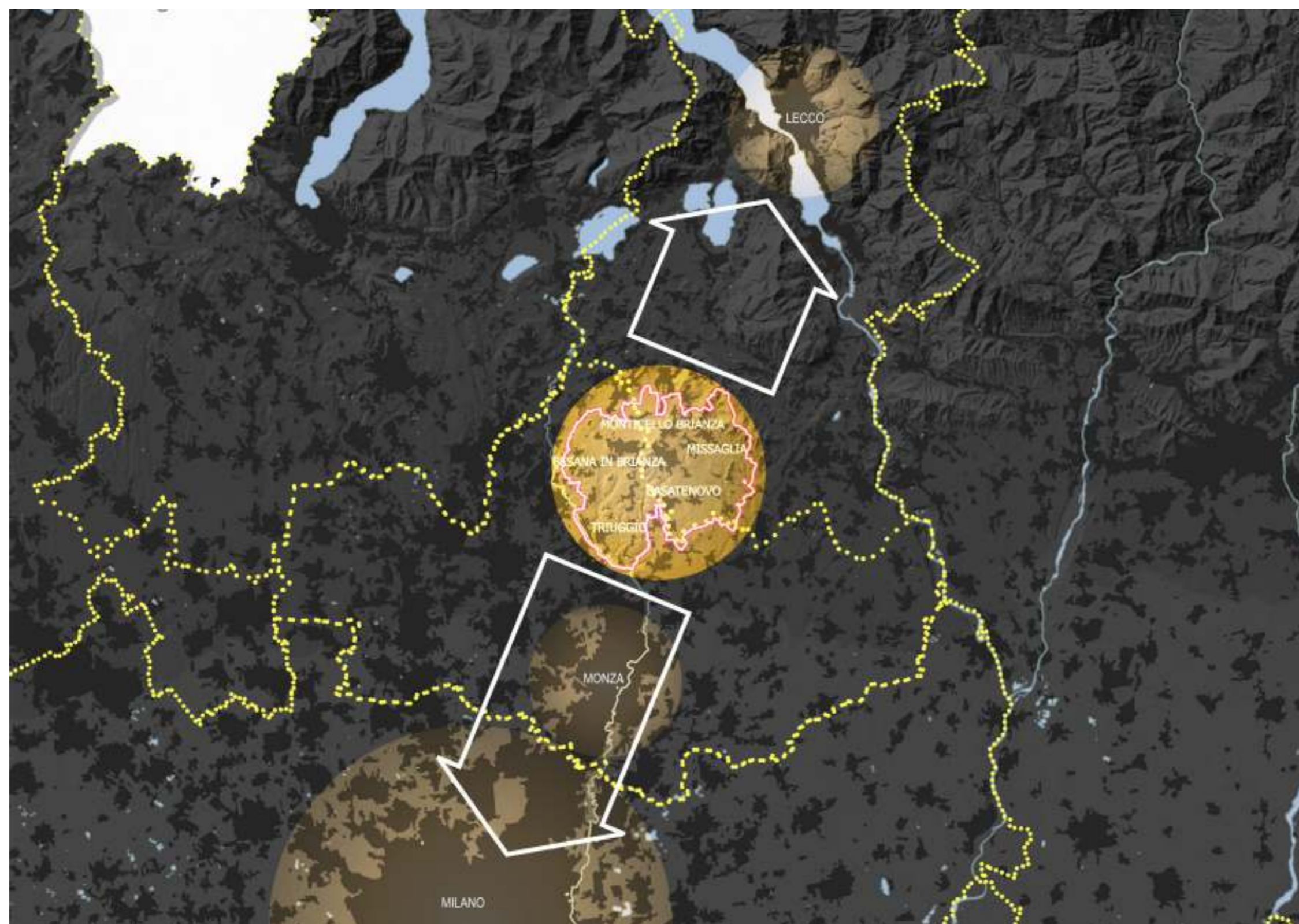

SERVIZI PRINCIPALI

scala 1:50.000

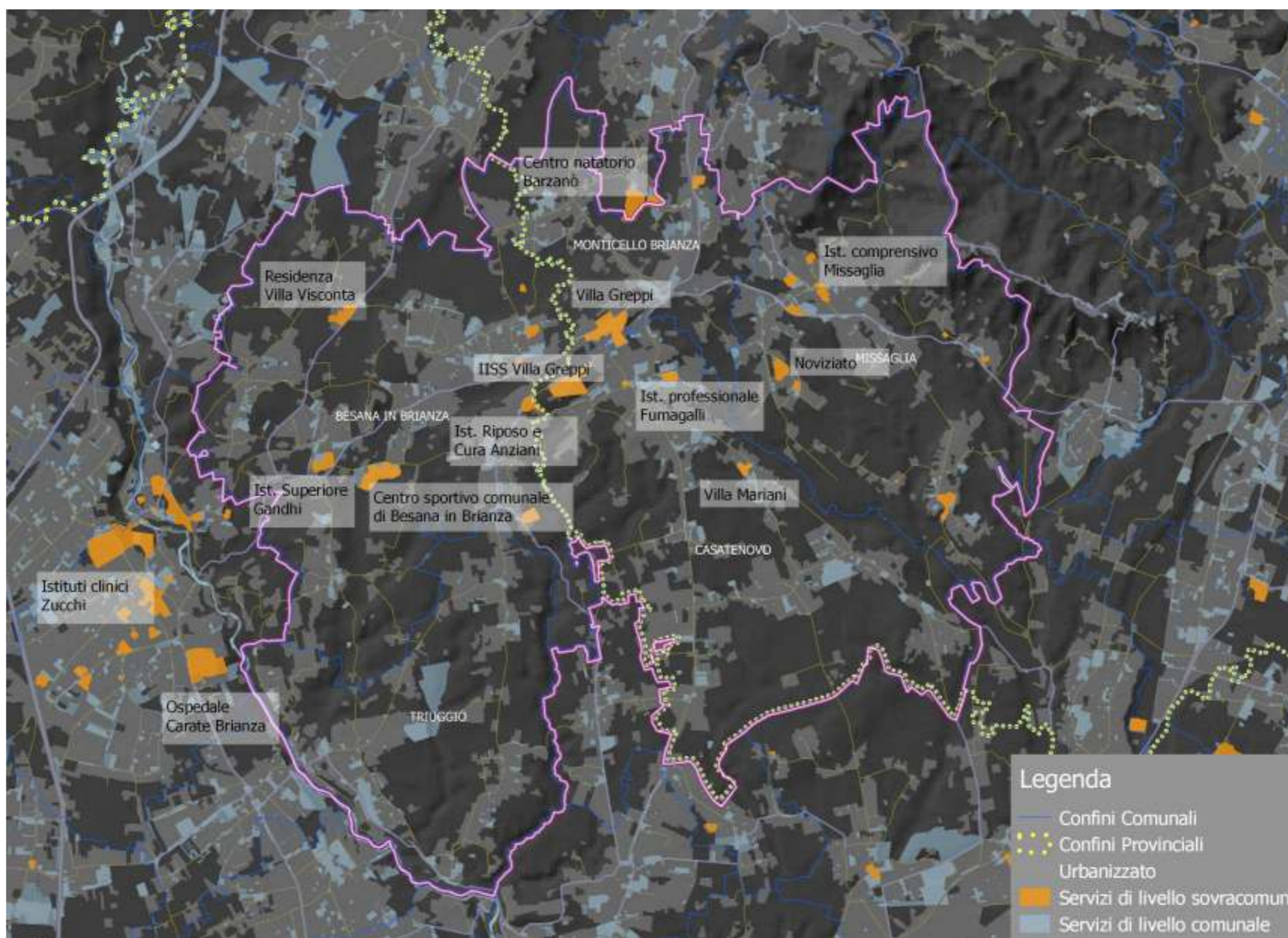

SISTEMA COMMERCIALE GSV E MSV

scala 1:50.000



Besana in Brianza COMUNE DI BESANA IN BRIANZA
 Provincia di Monza e Brianza

REVISIONE e ADEGUAMENTO del Piano di Governo del Territorio ai sensi del comma 2 e 4 dell'art. 5 della L.R. 31/2014 e s.m.i.

DP_01_01
 Sistema morfologico - insediativo

IL SINDACO Sergio Gianni Cazzaniga
 L'ASSESSORE all'URBANISTICA Antonio Vicconi
 IL SEGRETARIO GENERALE Emanuela Maggi

PROGETTISTA e DIRETTORE dell'UFFICIO di PIANO
 Arch. Gianluca Della Mea

SUPPORTO TECNICO SCIENTIFICO e VAS
 Ing. Dario Varesi - UrbanStudio

SUPPORTO TECNICO PROGETTUALE
 Dott. Pianif. Vittorio Tarantini

Gennaio 2019

Adottato con delibera di C.C. n°.....
 Approvato con delibera di C.C. n°.....
 Pubblicato sul BURL n°.....